

**Wandaufbau:**

Aussenputz	mm	10
Fußträgerplatte Gutex	cm	4
Holzständerkonstruktion	cm	16
dazwischen Dämmung		
OSB-Platte	mm	15
Lattenrost (Installationsraum)	cm	6
dazwischen Dämmung		
Gipskartonplatte	mm	12.5
Innenputz	mm	10

**Bodenaufbau Erdgeschoss:**

Bodenbelag	cm	1
Anhydrit-Fliesestrich	cm	5
Gopor T/SE	mm	43/40
Gopor T/SE Alukraft	mm	43/40
Bodenplatte	cm	20
Magerbeton	cm	5
Rundkies	cm	10

**Bodenaufbau Garage:**

Überzug	mm	30 - 50
Bodenplatte	cm	20
Magerbeton	cm	5
Rundkies	cm	10

**Bodenaufbau Obergeschoss:**

Bodenbelag	cm	1
Anhydrit-Fliesestrich	cm	5
Trittschalldämmung	cm	4
Holzbohlenboden		
Holzbohlenlage	cm	20
dazwischen Dämmung		
Lattenrost	mm	24/48
Gipskartonplatte	mm	12.5
Spritzputz		

**Dachaufbau:**

Ziegeleindeckung		
Ziegelattung	mm	24/48
Konterattung	mm	45/50
Unterdach		
Sparranlage	cm	10/20
Dampfbremse		
Lattenrost	mm	24/48
Gipskartonplatte	mm	12.5

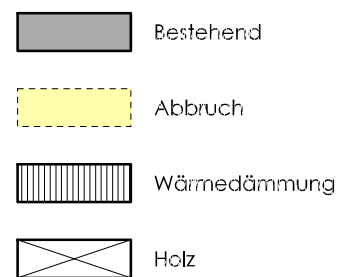

- St Sturz
- Br Brüstung
- Sw Schwelle
- Dila Dilatation
- DW Dachwasser
- K Kurbel
- Mfb Metallfensterbank
- Zsw Zementschwelle
- Lam Lamellen
- Ba Bodenablauf
- BF Bodenfläche
- FF Fensterfläche
- B Boden
- W Wand
- D Decke

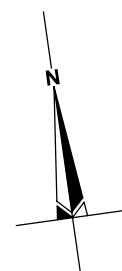

die Bauherrschaft:

\_\_\_\_\_

\_\_\_\_\_

der Architekt

\_\_\_\_\_

<b>Grundriss Schnitt A-A</b>		15/01 - 1004	 <p><b>Fluri AG</b> Planung + Generalbau Dorfstrasse 4 / PF 35 4717 Mümliswil Tel. 062 386 90 32 Fax 062 386 90 34 www.fluriag-planung.ch</p>
Bauherrschaft:	Aeschlimann Richard & Rita Bifang 1, 6145 Fischbach	Mst. 1 : 100	
Bauobjekt:	Neubau EFH mit Garage Im Winkel, GB. Nr. 454, 4717 Mümliswil	Dat. 14.02.2015	
Verzeichnis:	Z / Aeschlimann Richard / Baugesuch_Im Winkel	Gr. A3 Gez. A.F.	