

Wandaufbau:

Aussenputz	mm	10
Putzträgerplatte Gutex	cm	4
Holzständerkonstruktion	cm	16
dazwischen Dämmung		
OSB-Platte	mm	15
Lattenrost (Installationsraum)	cm	6
dazwischen Dämmung		
Gipskartonplatte	mm	12.5
Innenputz	mm	10

Bodenaufbau Obergeschoss:

Bodenbelag	cm	1
Anhydrit-Fliesestrich	cm	5
Trittschalldämmung	cm	4
Holzbohlenboden		
Holzbohlenlage	cm	20
dazwischen Dämmung		
Lattenrost	mm	24/48
Gipskartonplatte	mm	12.5
Spitzputz		

Dachaufbau:

Ziegeleindeckung	mm	24/48
Ziegellattung	mm	45/50
Konterlattung		
Unterdach		
Sparranlage	cm	10/20
dazwischen Dämmung		
Dampfbremse		
Lattenrost	mm	24/48
Gipskartonplatte	mm	12.5

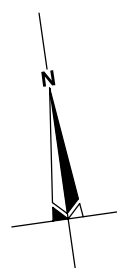

die Bauherrschaft:

der Architekt

Grundriss Obergeschoss

Bauherrschaft: Aeschlimann, Richard & Rita
Blifang 1, 6145 Fischbach

Bauobjekt: Neubau EFH mit Garage
Im Winkel, GB. Nr. 454, 4717 Mümliswil

Verzeichnis: Z / Aeschlimann Richard / Baugesuch_Im Winkel

15/01 - 1002

Mst. 1:100

Dat. 14.02.2015

Gr. A3

Gez. A.F.



Fluri AG
Planung + Generalbau

Dorfstrasse 4 / PF 35
4717 Mümliswil

Tel. 062 386 90 32
Fax 062 386 90 34

www.fluriag-planung.ch